Redakteur1 13. Februar 2024

unsichtbar

Yara P. Brien

Die Fotografie „unsichtbar“ bezieht sich auf das Thema Rassismus. Die Idee dahinter ist, dass weiße Personen von Anfang an Privilegien haben, ohne sich Sorgen darüber zu machen, ausgeschlossen zu werden oder rassistische Übergriffe zu erfahren.
Der Porträtierte ist mein Bruder. Aufgrund seiner Hautfarbe und seines Geschlechts wird er zu den Privilegierten der Gesellschaft gehören.

Copyright: Alle Rechte bei Initiative kulturelle Integration

Redakteur1 13. Februar 2024

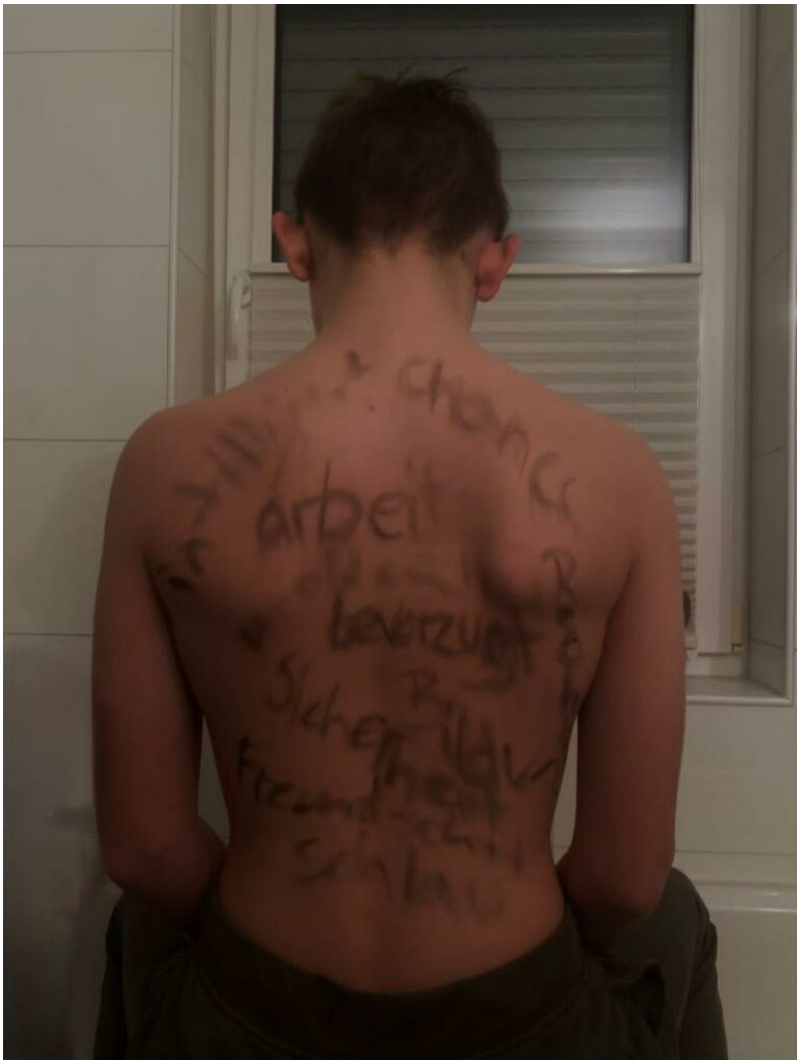

Yara P. Brien
unsichtbar

2023
Farbfotografie
29,7 x 21 cm

Copyright: Alle Rechte bei Initiative kulturelle Integration

Adresse: https://www.kulturelle-integration.de/2024/02/13/unsichtbar/

Redakteur1 13. Februar 2024

Gymnasium Schönefeld
Klassenstufe 11

Zur Ausstellungsübersicht

Copyright: Alle Rechte bei Initiative kulturelle Integration